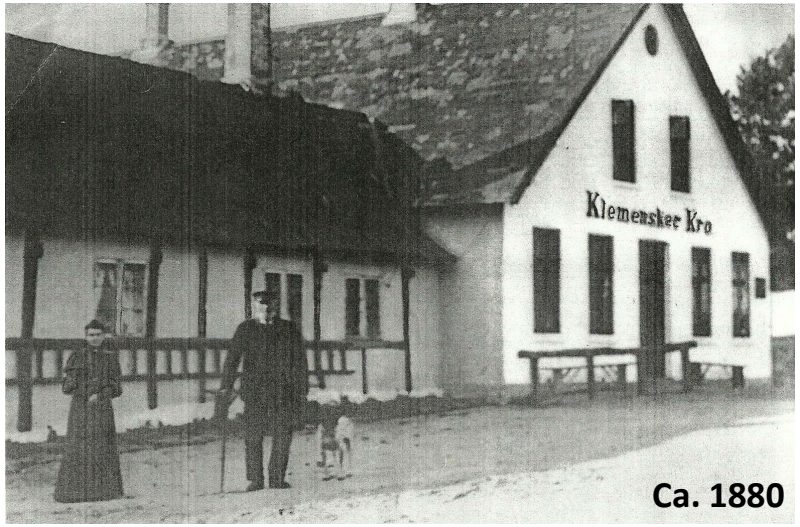

Ca. 1880

Ca. 1910

Klemensker Kro's

historie gennem godt 250 år

Ca. 1938

Fotos og affotograferinger til dette foredrag er bl.a. hentet fra: Klemensker Sogns Lokalhistorie, Rigsarkivet, Historiske kort på nettet, Ø-arkivet, Bornholmske Billeder, Bornholmernes Historie, Bornholms Tidendes arkiv, Facebook, bl.a. Klemensker Kro´s facebookside

2022

Lang ejerliste:
Fra før **1771** var **Gjertrud Mikkelsdatter** var "kromutter ved kirken", sammen med sin mand **Ole Rasmussen**.

1791: Fra dette år er det deres svigersøn **Peter Petersen Lind** der driver kroen.

1800: Dette år kommer **Anne Kristine Ebersdatter** gift med **Ole Jørgensen Sonne**.

1802: Næste par på Kroen er **Karen Kirstine Jørgensdatter** (Ole Jørgensen Sonne's søster) og Hans Andersen. Da de solgte kroen og købte de Risbygård.

1811: sælges kroen til **Niels Mortensen** fra Aagård, gift med **Anne Elise Larsdatter**.

1819: Niels Mortensens søster **Marie Caroline Mortensdatter** er næste "madmor i Kroen i Klemensker" gift med kromand **Bendt Rasmussen** fra Risby.

18??: Nogle år senere overtog Bendt Rasmussens lillesøster, **Anne Margrethe Rasmusdatter** kroen, sammen med sin mand **Hans Olsen Alling**. De sælger da de køber Koefoedgård, 32. slg. i Klm.

1841: I februar dette år får **Jens Mortensen** skøde på kroen. "Kromor" var **Karen Kirstine Espersdatter**.

1847: I oktober går skødet på kroen videre til **Jens Olsen Falk**, der var tømmermand og hjulmager, og hans kone **Inger Kirstine Ipsen** (Jeppesdatter) fra Østerlars.

1855: I juli dette år overtager **Christian Rømer** Kroen ved et mageskifteskøde fra Jens Olens Falk. Med i købet var agerjord af 10. vornedgaard og et par andre jordlodder.

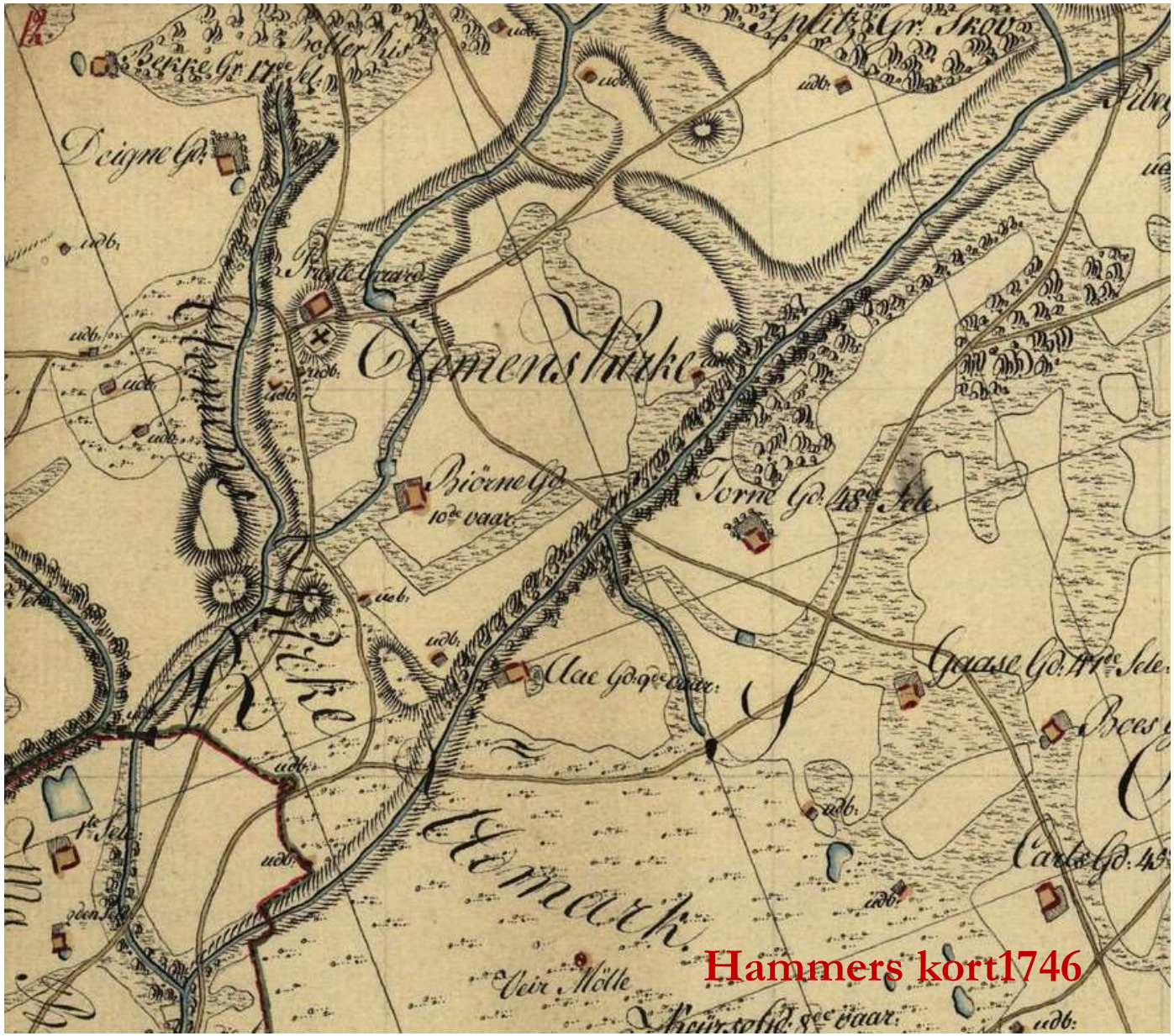

1857: I november dette år overtager **Anders Jensen Vordenskjold Rasch** skødet på Krohuset og de ovenfor tilhørende jordlodder fra Chr. Rømer. Anders Jensen Vordenskjold Rasch bliver senere ejer af Ll. Dammegaard. Han var i årene 1850 – 1856, før han blev kroejer, ejer af Bjørnegaard.

1859: i november køber **Fallentin Hansen** kroen af A.J.V. Rasch incl. flere jordlodder.
Der bliver foretaget flere bygningsarbejder i perioden.
I **1870 – 75** bortforpagtede han kroen til M.P. Mikkelsen (senere Skindermyregård)
Fallentin Hansen udstykkede matr. nr. 87m fra 87 d inden han sælger Kroen. ★

1875: Vognmand A. Pihl, der på den tid er en kendte ejendomshandler i Rønne, køber kroen og sælger den umiddelbart videre samme år – det går så stærkt at ejendomshandlen aldrig bliver tinglyst.
Anton Due overtager Kroen i et mageskifte, idet Pihl overtog Dues Rønne-ejendom.

1875: Af tingbogen fremgår at Avlsbruger **Anton Due** overtager skødet på Kroen ((matr. nr. 118 og 87d) fra Fallentin Hansen den 3. december 1875. ★
Tror det er Anton Due på billedet måske sammen med hans søster

1907: Marcus Peter Schou overtager skødet på Kroen matr.nr. 118 samt matr. nr. 87d. ★

Og lige et lille sidespring. 87bf, Nygade 2, blev udstykket og solgt af Markus Peter Schou 1915 til Niels Julius Eilertsen
I 1920 sælges den videre til læge Otto Arends. Siden da har der boet en læge i huset.

1915: Efter Schous død 30.03.1915, ejedes kroen af boet eneste arving datteren **Frøken Alfrida Schou**. ★
Hun fik den 21.04.1915 en skifteudskrift som adkomst kroen.
Kroen blev drevet videre med Frøken Martha Kristine Hansen som bestyrer.

Kort målt 1886, rettet 1914

1919: Jens Theodor Jacobsen, køber Kroen af Alfrida Schou i juni 1919.
Han videresolgte allerede i 1920, idet han selv overtog Hotel Hasle.

1920: Alfred Kofoed, vognmand, får skøde på Kroen fra Jens Theodor Jacobsen i feb.1920. siden i Nexø.

1922 – 26: Forpagter, Hans S. Munk, siden i Rønne.
1927 – 33: Forpagter Aksel Mikkelsen, tidligere ejer af Jydegård
1933 – 38: Forpagter Viggo Frederiksen

1938: Thorvald Westh, landmand, erhverver sig fogedudlægsskøde på matr.nr. 118 a, c, d og e. Viggo Frederiksen fortsætter som forpagter

1939: I april overtager **Viggo Frederiksen** Kroen (118 a, c og d) fra Thorwald Westh. Efter Viggo Frederiksens. død 03.08.1965 flyttede **Rigmor Frederiksen** til Århus, men fortsætter virksomheden med forpagter Svend Ussing. ★

1959 – 65: Forpagter Aksel Hansen.
1965 – 75: Forpagter Svend Ussing.

1973: Viggo Frederiksens søn, **Knud Erik Frederiksen** overtager kroen som ejer, men fortsatte med Ussing som forpagter frem til december 1975.
I perioden 5. januar til genåbning 2. april 1976, bliver kroen renoveret indvendig, først og fremmest med et nyt køkken og bedre toiletforhold, med nye toiletter i kælderen.

1976 - ??: Forpagter Bent Erik Olsen.

1980: Knud Erik Frederiksens bror og svigerinde **Niels Jørgen og Anne-Grethe Frederiksen** køber kroen. ★

1987: Pernille og Per Funch, der begge kommer fra Restauranten Copenhagen Corner, køber Kroen og har store planer. De måtte desværre i sommeren 1988 standse betalingerne.
Den 10. juni 1988 overtager Niels Jørgen og Anne-Grethe Frederiksen driften af Kroen for at undgå en betalingsstandsning, men en oprettet kontrakt udløb og kroen lå uvirksom ca. 1 år.

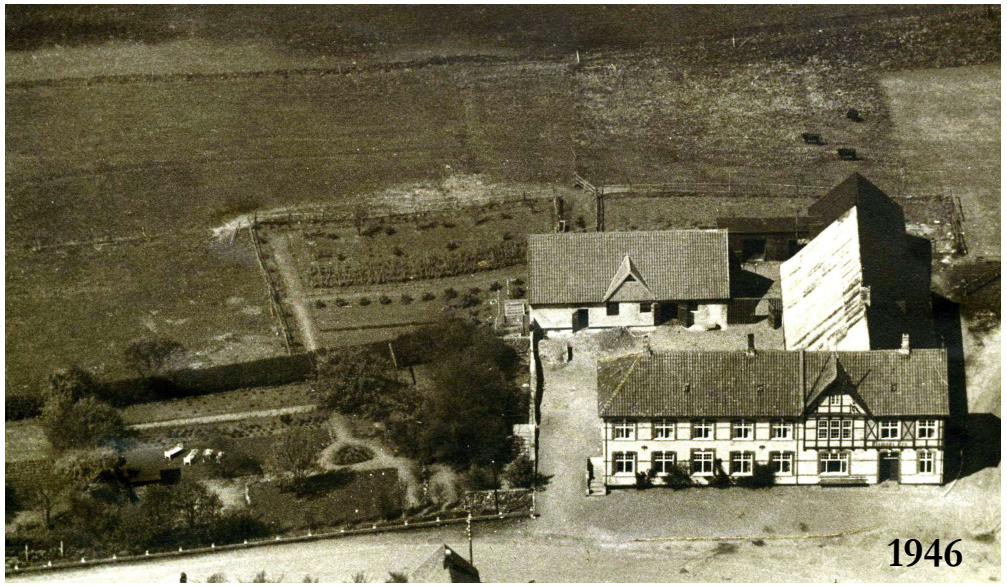

Rigmor Frederiksen

Viggo Frederiksen

1989: Elly og Preben Mortensen køber kroen i december dette år. ★

1996: Yvonne Valsted køber i juli dette år kroen. Men sætter atter kroen til salg i slutningen af 1997. Da den ikke umiddelbart bliver solgt åbner Yvonne Valsted dog igen midt i maj 1998. Det går dog ikke, så umiddelbart efter sommeren meddeles det at kroen sælges på tvangsauktion på dommerkontoret den 23. november.

1999. Dansk Hjemmepc, Aps v/ ICC Aps, vil lave call-center. Begæret konkurs nov. 2000

2002: Naja Krahl. Vil sælge byggematerialer, møbler og tekstiler fra Bolivia + køre restaurationen.

2003: Ken og Lone Darling Bolmer. Der driver Clemens Old West med bl.a. Dirty Boots i stor og lille sal..

2003: Restaurant, køkken reception og bar lejes ud til Spisehuset Sct. Klemens, v/Christian Billing og Jane Dahl Hansen, lukker samme år.

2013: Torben Veset Mogensen køber Kroen 29/4 og sælger den videre allerede i december samme år.

2013: KM-Ejendomme ApS, v. Michael Rylander Christensen, køber Kroen.

2021: Rasmus og Linette Skov Lintrup, køber Kroen. ★

Nu skal kroen videre:

Klemens Kro sat til salg

KLEMENS KRO TIL SALG

Stor rummelig ejendom med selskabslokaler, privat lejlighed og 3 tønder land, oplyser Rønne Ejendomshandel.
Kroen er beliggende på Klemens Storegade 12, 3782 Klemensker.
Der har formentlig ligger en kro på adressen i flere hundrede år, men den nuværende bygning er opført i 1900 og ombygget i 1951.
Grundarealet er på 15.308 kvadratmeter.
Det bebyggede areal er på samlet 1.001 kvadratmeter, hvoraf 874 kvadratmeter er erhvervslokaler, og 127 kvadratmeter er en lejlighed, der kan bruges til beboelse eller udlejning.
Desuden har kroen en del jord ned mod Præstemose og bokse til opstaldning af heste.
Den offentlige ejendomsvurdering lyder på 1,7 mio. kroner.
Kroen har energimærke G, og sælges for 498.000 kroner.
Se salgsopstillingen hos Rønne Ejendomshandel.

Artikel og salgsannonce 28. Maj 2020

Ældste matrikelkort 1818

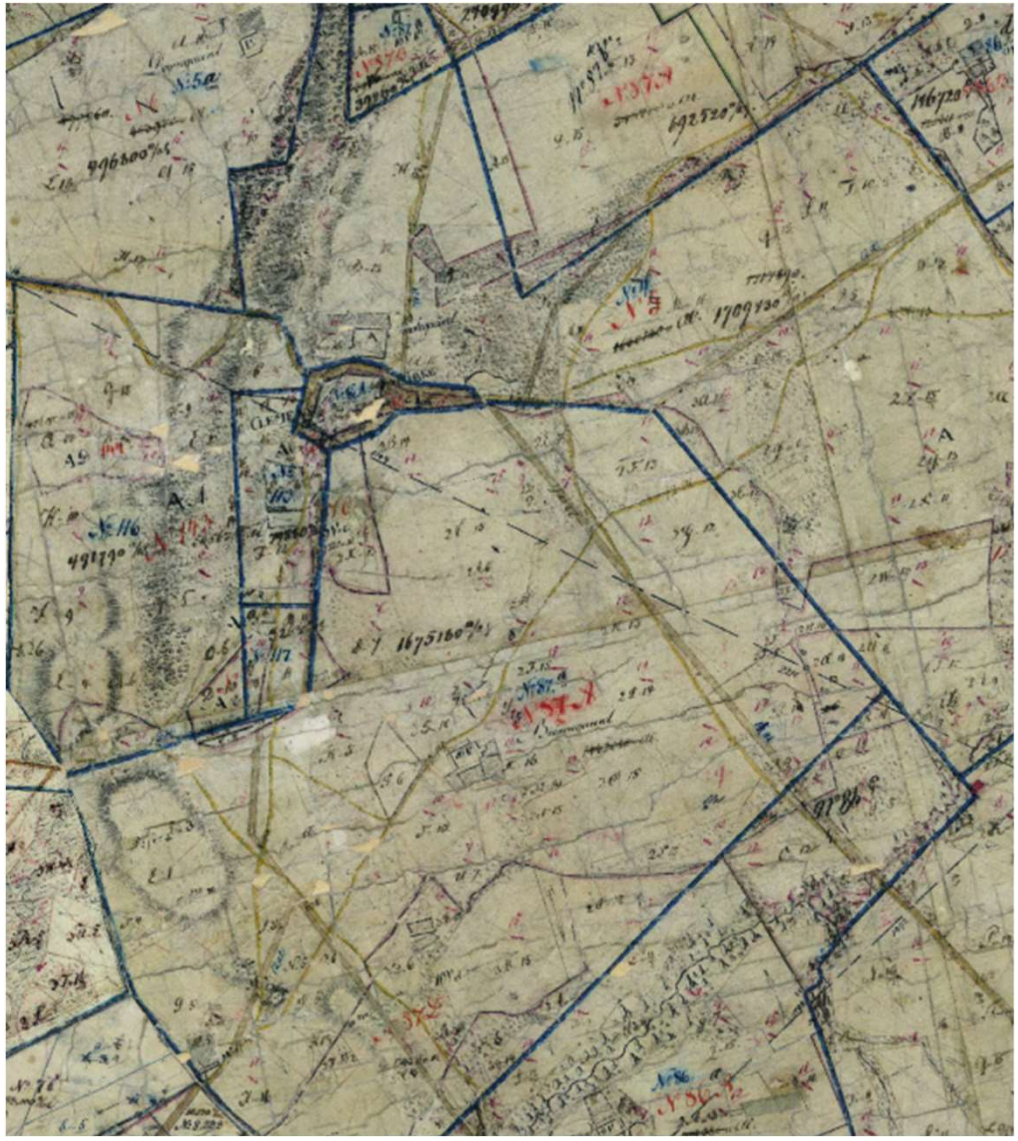

Udsnit af kort 1865

Udsnit af kort 1888

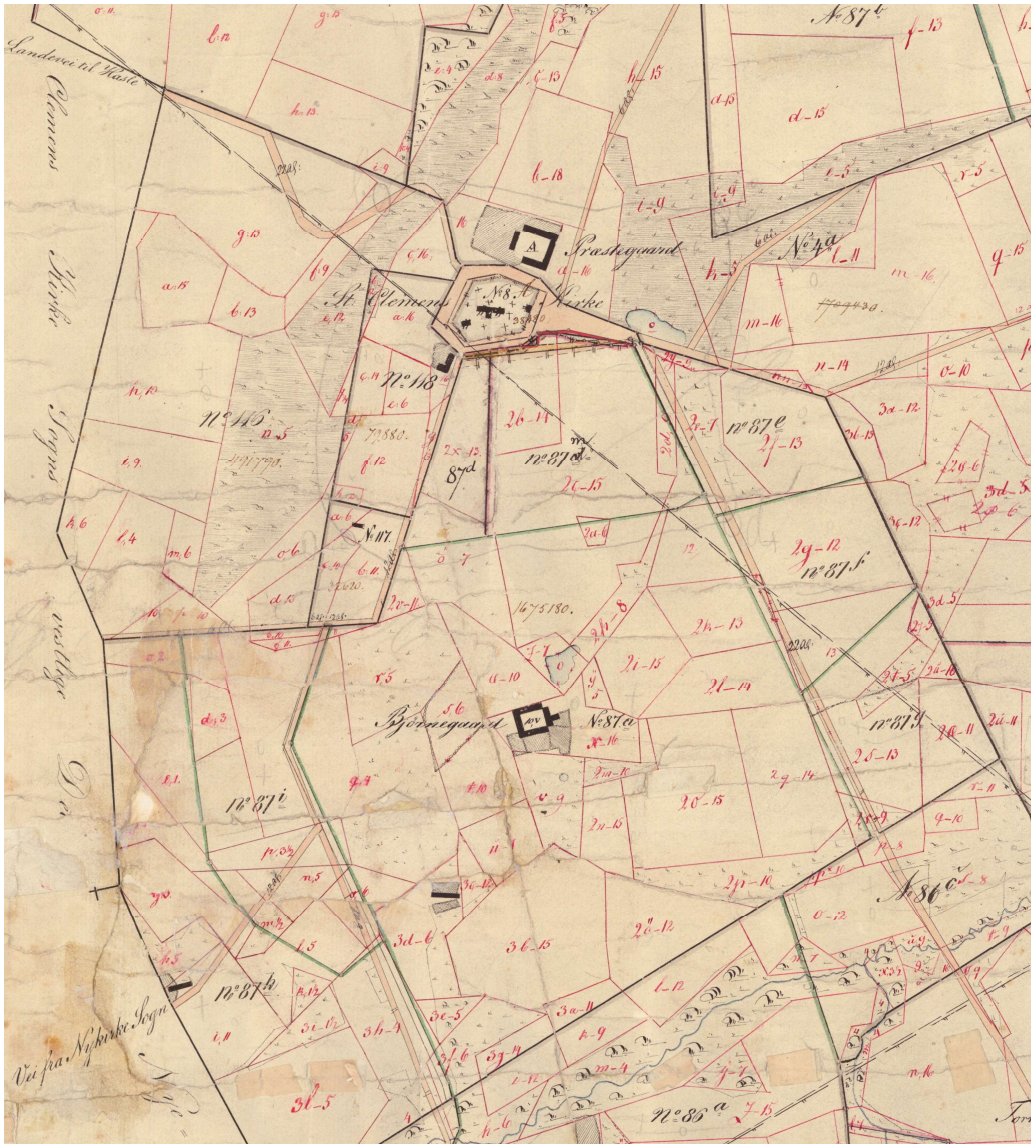

Luftfoto 2008

Fallentin Hansen ejer Klemensker Kro i årene 1859-1875.

Oprindelig var der have mellem kroen og kirkegårdsgærdet, men i 1863 købte Bhs. Amt haven for at føre vejen mod Hasle denne vej. Indtil da gik vejen til Hasle mellem kirken og præstegården. De to nordligste fag af krohuset blev da revet ned.

Ved udvidelse og forlægning af landevejen mod Hasle i 1868 gik der en del jord fra Kroen. Det hedder herom i amtsrådsforhandlingerne at "Ejeren af Klemensker Kro havde erklæret sig villig til at nedbryde 2 fag af huset og afgive pladsen samt en del have (nordligst)til vejudvidelse mod 250 rigsdaler i erstatning, og afstå den øvrige nødvendige jord for 300 rigsdaler pr. tønde land, dog ikke under 75 rigsdaler for jorden øst for kroen. Han havde nu nedbrudt de to fag og ryddeliggjort haven, hvorfor beløbet anvises.

Fra Almindelig Brands forsikringsprotokol for Landbygninger fra 1876 og frem står der, at "Husmandssted ved Kirken, Matr. Nr. 118" da blandt andet indrettet til "Gæstgiveri med Forsamlingssal". Der var i blevet bygget en nordre stuelænge til i 5 fag, som indeholdt sal, mens gæstgiveriet var i den ældgamle stuelænge langs vejen til Nyker. Til vejen var der plads til at tøjre heste.

I marts 1859 køber Fallentin Hansen jordlodden matr.nr. 87d af Chr. Jensen Bjørnegård, ved auktionsretten. Kroen havde så 9 tønder land avlsjord både øst og vest for landevejen, matr.nr. 118 og 87 d. Han udstykker matr.nr. 87m fra 87d, inden han sælger kroen. Matr.nr. 87m sælger han til Jens Hansen Rottensten.

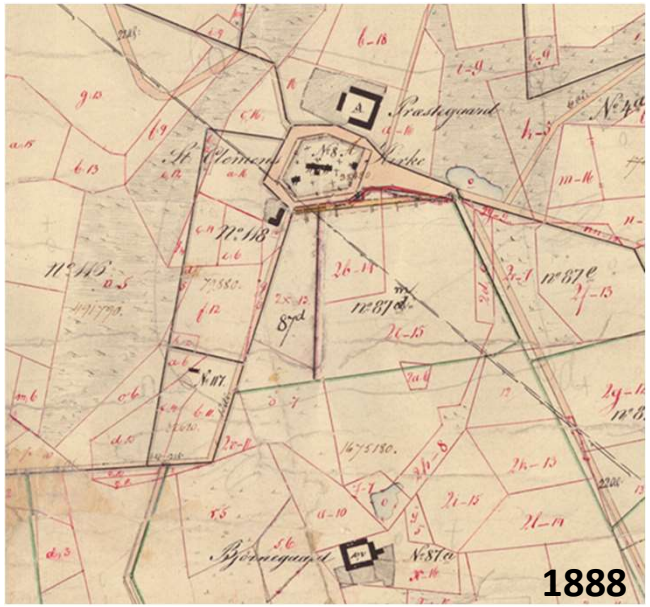

Den bevarede vestfløj til Klemens Kro med salen er ældst i anlægget, nemlig opført i 1873, hvorved den er blandt de ældste bygninger i Klemensker by og Klemensker sogn. Den er således ældre end både kirken (1882) og præstegården (1888).

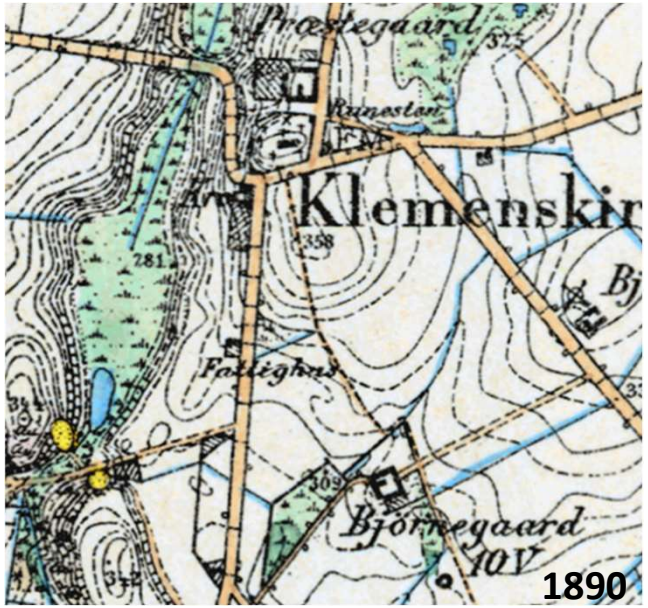

Matias Anton Due ejer Klemensker Kro 1875 – 1907

Mathias Anthon Due blev født den 25. okt. 1835 i Pedersker. Han var ikke gift.

Gæstgiver Mathias Anton Due, sad også i en periode i sognerådet.

Flyttede som rentier til Rolighedsgade 8 i Rønne, hvor han døde 27. nov. 1923, 88 år gammel.

De første mange år var Mathias Anton Dues lillesøster, Jensine Sofie Due, der var 8 år yngre end Mathias, bestyrinde på Kroen. Det kan man se i folketællingerne fra 1880 og 1890.

Salen der var bygget af Fallentin Hansen i 1873, blev udvidet af Mathias Anton Due efter sin overtagelse i 1875. I vinklen på bagsiden opførte han i følge en skitsetegning en forstuebygning.

Det skrånende terræn gav mulighed for at bygge kælder bag høje fodmure.
En ideel beliggenhed med niveaufri adgang fra landvejen mod Nyker/Rønne til krostuen og salen ved hovedindgangen.

Og niveaufri adgang til kælderen fra landevejen mod Hasle.

Fotoet er sikkert fra starten af 1900-årene.Ud over personerne kan ses gavlen af det gamle krohus i bindingsværk og nogle fag af kroens søndre længe, som meget vel kan være en bygning, som går tilbage til midten af 1700-tallet. I øvrigt kan gavlspidsen og skorstenen på Sonne hus, opført i 1898.

I folketællingen 1901 står der dette:
Matias Anton Due, 66, Ugift, Pedersker, Husfader Gæstgiver og Avlsbruger
Petra Kofoed, 27, Ugift, Østerlarsker, Husbestyrinde
Herman Kofoed, 18, Ugift, Østerlarsker, Opvarter
Jørgine Petrea Dam, 17, Ugift, Klemensker, Jomfrue
Karoline Petrea Ipsen, 45, Ugift, Vestermarie, Tjenestepige
Otto Andreas Kure, 25, ugift, Nylarsker, Gaardskarl
Kristian Mathias Jensen, 31, Højskolelærer, Østermarie, midlertidigt ophold

Markus Peter Schou ejer Klemensker Kro 1907 – 1915

Markus Peter Schou på Kuregård i Østermarie købte Klemensker sogns største gård Simblegård af Bornholms Sparekasse i 1901. Han solgte Simblegård igen i 1906 og erhvervede Risegård. I 1907 købte han så Klemens Kro, hvor han samme år lod den gamle historiske bindingsværks krobygning fra 1700-tallet, nedrive og erstatte af en to etager høj bygning. Man kan også se den bevarede brede salsbygning langs vejen til Hasle, dog i en kortere udgave end i dag.
Måske er gruslandevejen netop anlagt, vejtræerne til højre må være nyplantede.

I 1911 opstod der en større brand i loftetagen. Den blev genopbygget, og to-etages bygningen forlænget frem til landevejen mod Hasle, hvorved hjørnet mod kirken fik det karakteristiske bindingsværk i facaden, som endnu er bevaret. Det var bygmester Thorsen fra Hasle der stod for ombygningen. Han var far til Arkitekt Karl Thorsen, som er kendt her på øen for sin viden om Bornholms bygningskultur.

I 1914 gik hotellet næsten i stå på grund af verdenskrigen. I 1915 dør Schou kun 58 år gammel. Datteren Alfrida Schou overtog som eneste arving kroen.

Alfrida Schou ejer Klemensker Kro i årene 1915 – 1919.

Af Tingbogen fremgår det: Den 24. april 1915. Skifteudskrift som adkomst for Markus Peter Schous eneste arving, Alfrida Schou på Matr.nr. 87d, 87bl, og 118 Clemens. (87bl, er ejendommen Klemens Storegade 27, lige overfor Kroen).

Da Alfrida Schou, efter sin far død i marts 1915, overtog kroen, ville hun drive kroen videre. Hun søgte derfor sognerådet om en fortsættelse af farens spiritusbevilling.
Sognerådet afslog ansøgningen med den begrundelse at man ønskede at fremme ædrueligheden.

I Amtsrådets møde midt i juni 1915, forelå en ansøgning fra Provst Rohde, Klemensker, gående ud på at spiritusbevillingen til Klemensker kro måtte blive nægtet.

Der er i sagen opstået tvivl om hvem der har ret til at fortsætte den oprindeligt givne spiritusbevilling. Afdøde kroejer Schous datter, eller hans fraseparerede hustru. Sagen er derfor af amtet sendt til ministeriet.

Afgørelsen fra ministeriet foreligger til amtsrådsmødet i december 1915. Amtmanden bemærker, at her forelå det mærkværdige tilfælde, at afdødes datter ejer bygningerne, mens den fraseparerede ægtefælle ejer bevillingen. Man fandt derfor, at der ikke var andet for, end at de to måtte slå sig sammen, hvis de ville beholde spiritusbevillingen.

Alfrida Schou fik endeligt afgjort, at hendes ønske om at få en spiritusbevilling på Klemens Kro, ikke kunne bevilges.

Kroen blev herefter videreført som afholdsrestauration, og fortsatte som sådan helt frem til november 1948..

Alfred Kofoed ejede kroen i årene 1920 – 1938
Viggo Frederiksen var forpagter på Kroen i årene 1933 – 1938.

Den 26. juli 1936 nedbrændte udlængerne i bindingsværk. Ilden fik også fat i hovedbygningens sydgavl. Ved udbedringen af brandskaden fik kroen bl.a. nyt afvalmet tegltag mod syd.

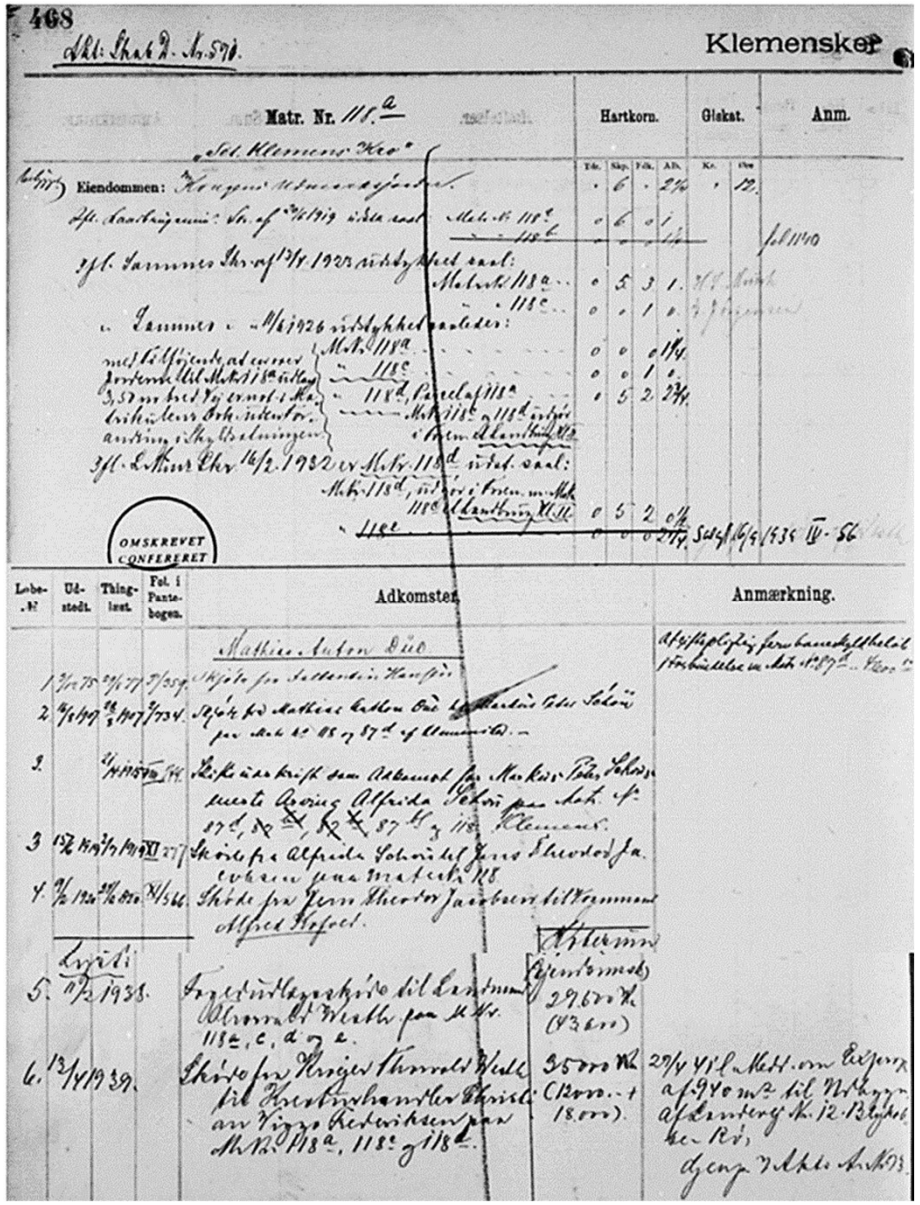
468
Klemensker
Matr. Nr. 118a
Hartkorn.
Gleskat.
Anm.
Eiendommen:
OMSKREVET
CONFERERET
Løbe-Nr.
Udstedt.
Tinglæst.
Fol. i Panteboen.
Adkomster.
Anmærkning.

Kopi fra Realregister, skøde- og panteprotokol, 2. række: Klemensker (1886-1959) Rigsarkivet

Efter forpagtningen i årene 1933 til 1938 bliver

Viggo og Rigmor Frederiksen ejere af Klemensker Kro i årene 1939 – 1973.

De overtager kroen, som afholdsrestauration.
Viggo Frederiksen var ud over krofatter også kreaturhandler, men finder ud af, at kroen ikke kan drives rentabelt uden en spiritusbevilling. Derfor søger han i august 1946 sognerådet om beværterbevilling med ret til udskænkning af stærke drikke. Ved afstemningen stemte 4 for bevilling, medens 3 stemte imod, 2 undlod at stemme. En trediedel af sognerådets medlemmer forlangte kommuneafstemning om bevillingen. Hvilket de kunne iht. til beværterloven.

Derefter trækker Viggo Frederiksen sin ansøgning, da han ikke ønsker en afstemning der kan medføre en splittelse i sognet.
I stedet laver han en redegørelse angående sine planer med Kroen, og beder om en forhandling med sognerådet. Uden en spiritusbevilling vil kroen lukke, og det vil bl.a. betyde vanskeligheder for adskillige foreninger, idet kroens sal er det eneste lokale på disse kanter der kan anvendes til større møder, idrætsaktiviteter, danseskole, mm.

Sognerådet annoncerer i dagbladene for at finde ud af om der blandt sognets stemmeberettigede er mindst 490 der ønsker en afstemning. Ved optælling af disse stemmer er der 486 der har ønsket en afstemning, altså 4 for lidt til at den gennemføres. (se note)
Sognerådet flertal (5 mod 4) anbefaler derfor til amtet at give den ønskede bevilling. Amtsrådet afslår at give den ønskede bevilling, da de mener at sognerådet har behandlet sagen om underskrifterne for forkert. Viggo Frederiksen stævner herefter Amtsrådet med påstand om at de skal realitetsbehandle hans ansøgning, og sognerådets anbefaling.

Det bekendtgøres herved, at Klemensker Sogneraad i sit ordinære Møde d. 8. Novbr. 1946 har vedtaget at anbefale et Andragende fra Hr. Viggo Frederiksen, Klemens Kro, om Beværterbevilling med Ret til Udskænkning af stærke Drikke paa Matr. 118 A m. fl., Klemensker.

Til eventuel Begæring om Afstemning i Henhold til Beværterlovens § 17, Stk. 2, der maa være indgivet inden den 26. ds. udkræves mindst 490 Underskrifter.

Klemensker Sogneraad,
den 11. November 1946.
P. S. V.
Alfred Lind.

Sagen afgøres i efteråret 1948 til Viggo Frederiksens fordel, da Amtsrådet af Handelsministeriet blev pålagt at give den ønskede spiritusbevilling.
Det endte altså ud i en langstrakt sag, men også med en stor fest på Kroen hvor 70 var indbudt. Ved festen sagde Overbetjent Arnoldus i sin tale bl.a., at en spiritusbevilling med orden og system var bedre end en afholdskro med smugdrikkeri.

Det fører mig direkte over til at læse et stykke fra Ejvind Linds bog om Klemensker Sogn, hvor hjemstavnsmanden Thorvald Andersen fortæller:

Personalet på Klemensker Kro, ca. 1951-52.

Navne fra venstre:
1-? Jensen. 2- Elly Munch. 3- Villy Pedersen.
4- Børge Munch. 5- Rigmor Frederiksen.
6- Viggo Frederiksen. 7- Niels Jørn Frederiksen. 8- Inga Andersen. 9- Henning Andersen.

Niels-Jørgen og Anne Grethe Frederiksen ejer Klemensker Kro 1980 – 1987

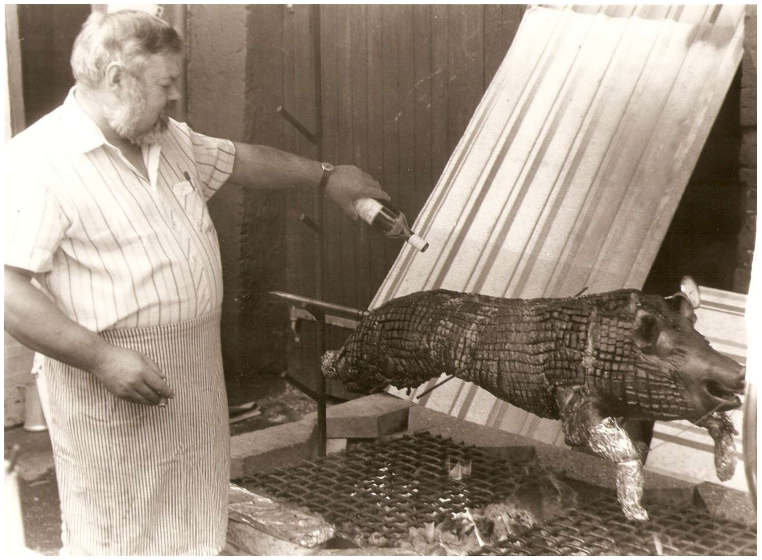

Farvefotos udlånt af
Finn Frederiksen

Torsdag den 25. juli 1985

Øens eneste landevejskro

Klemens Kro

HVER LØRDAG KL. 19:

Grisefest og Lobal

FORAN LOEN — GRISEFEST — HESTESTALDEN

Hel spidstegt gris
med stort, udvidet salatbord ... 40,00

Farmerbøf
fra grill 40,00

Musik fra kl. 19,00
Gæsteoptræden af visesangeren Hans Dam

Kroens populære orkester

Bordbestilling 966300

Niels-Jørgen og Anne Grethe Frederiksen overtager kroen efter Niels-Jørgens bror Knud Erik Frederiksen. Inden de kommer til Klemensker Kro, har de været ejere af Hotel Allinge i årene 1969 – 1980.
I 1987 da de sælger kroen, køber de i stedet Rø Selskabslokaler. Det betyder, at da de midlertidigt står for driften af Klemensker Kro fra sommeren 1988 til sommeren 1989 er de både restauratører i Rø og Klemensker.

Lige som sin far er Niels-Jørgen en handelsmand, ikke kun med dyr, han slår sig også på handel med antikviteter.

En af de helt store succeser på kroen var de tilbagevendende grisefester og loballer.

Ofte skulle man reservere bord i rigtig god tid hvis man ville være sikker på at få en plads.

Kokken: Karl Hansen. Medhjælper: Poul Jørgen Hansen.

Elly og Preben Mortensen ejer Klemensker Kro i årene 1989 – 1996

Købet foretages som en rimelig hurtig beslutning på en tvangsauktion i Rønne, men de synes begge at Klemensker Kro virker tiltrækkende og attraktiv. I første omgang får kro-stuerne en omgang nyt tapet, der bliver malet og alle tæpper udskiftes.
Kroen vil de drive som selskabslokaler, præcis som de gør med deres restaurant Bolsterbjerg. De flytter selv ind på Kroen. Deres søn Tommy Mortensen forpagter så Bolsterbjerg, og så fortsætter de selv med også at drive restauranten på Travbanen.
Og så vil de servere traditionel dansk mad.
Henover nytår 1992 var der igen travlt for håndværkerne. Den store sal blev istandsat med maling, nye gardiner og så er loftet sænket hele 2,2 meter, hvilket gør at salen ikke virker så enorm stor.
Senere i 1992 fortæller værtsparret om planer for at bygge 20 ferieboliger på arealet bag kroen, da de har erfaring for at der mangler overnatningsmuligheder specielt blandt cykelturisterne.

Fra åbningsreceptionen for Elly og Preben Mortensen.
Her har Linette lige sneget sig med på billedet.

Værtsparret på Klemens Kro, Elly og Preben Mortensen, her sammen med datteren Janni, har travlt i sommerperioden. Først i januar og februar vil der blive tid til at holde ferie (Arkivfoto)

Linette og Rasmus Lintrup ejere af kroen fra 2021 -

De overtog kroen den 1. januar 2001.
Linette Lintrup er halvvejs vokset op på kroen. Da hun var barn, var Klemens Kro gennem en årrække ejet af hendes mormor Elly Mortensen og hendes morfar Preben Mortensen.
Linettes mor, Lola Mortensen, der i dag, sammen med Dan Madsen, ejer Restaurant Bolsterbjerg, var som ofte oppe på kroen for at hjælpe til, og Linette syntes, at det var spændende med alle de mennesker. Så hun har været meget på kroen.
Da kroen så kom til salg, betød det, at hun gerne ville ind og se den igen. Besøget fik et uventet udfald for både Linette og Rasmus. Linette oplevede mest forfald, mug og mørke og ville ret hurtigt ud igen. Rasmus så derimod med sine håndværkerøjne store muligheder.
Efter lange snakke om muligheden for at kunne genrejse kroen – sideløbende med fuldtidsarbejde og hensynet til at der også skulle være plads og tid til børnene, tog Linette og Rasmus beslutningen – vi køber.

Rasmus har udtalt: Vi er unge, og vi tænker nyt, og så har vi en familie, der bakker os op. Uden familien havde vi ikke været der, hvor vi er i dag. Vi tror på det.

Ved istandsættelsen har Linette og Rasmus forsøgt at bevare det gamle udtryk. Alt er endevendt og renoveret, fra kælder til kvist, men med respekt for det oprindelige.

Nyt er kommet til. I kælderen blev – tror jeg – Danmarks første "after-kælking" bar / varmestue indviet i december 2021. Indrettet i den gamle stald, og igen med respekt for det oprindelige udtryk. Om en måned eller to kan den totalt renoverede loftetage indvies, indrettet med værelser for Bed & Breakfast.

Linette og Rasmus har genrejst Klemensker Kro. Den skal igen være et samlingssted. Jeg, og jeg er sikker på, at rigtigt mange med mig, ønsker dem al mulig held og lykke, så den lange historie om Klemensker Kro kan fortsætte i mange, mange år fremover.

Holger, Linette, Molly og Rasmus Lintrup

Luftfoto

Fra kirken mod syd med kroen og fattighuset **1945**

1949

1946

1955

Luftfotos 1958

Hestevogne og ryttere

Foto omkring 1920. På bagsædet th. Hans Peter Sonne. Tv.?(Pær Jensen)? Med ryggen til Sonnes datter Ingeborg Dorthea der giftede sig med murermester Theodor Peter Jensen tv. På bukken Olga Marie Sonne.

Fastelavn 1947

21. juni 1921. Personer ??

Fastelavn 1958

Juleridning 19.12.2021

Gymnastik på kroen

Ovenfor: ca. 1920

1955

Nedenfor: 1935 - 36

1952

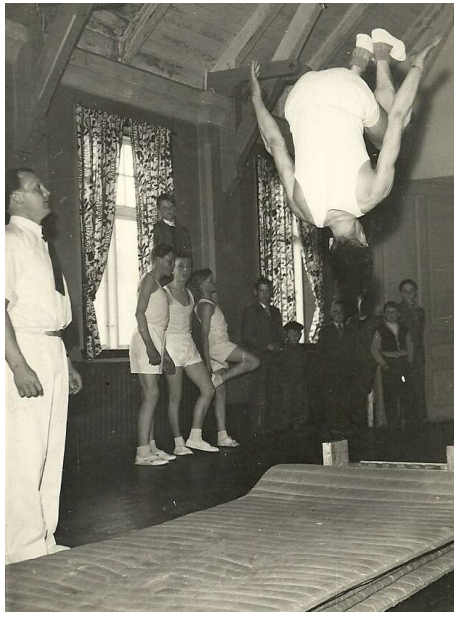

KLEMENS KRO

ANDEN LØRDAG I HVER MAANED

DE UNGE PAA 40

Bornholmer-drengene spiller fra kl. 18

Konference og bordbestilling ved tlf. 300

VIGGO FREDERIKSEN

Som tradition anbefaler vi kroens

SMØR-GAAS-BORD

a kr. 8,00 fra kl. 18

Afdansningsbal på Klemensker Kro, 1953.
Navn på personerne, fra venstre bordet rundt:
1- Lissie Kofoed, Daubjerggård. 2- ? 3- Tove Hansen, Nyker.
4- Ingrid Kofoed, Bækkegård. 5- Käte Stender, Ladegård.
6- Erling Nielsen, Sofiendal. 7- Erik Kofoed, Duebjerggård.
8-Børge Munch. (stående) 9- Niels Jørgen Frederiksen.
10- Karl Kristian Kofoed. 11- Ole Stender, Langegård, Rutsker. 12- ? 13- Ingrid Kofoed, Bodilsminde. (13- Kirsten Kofoed, Piberegård, Aarsballe.)
Uden for bordrækken, siddende foran til venstre: Bent Dam, Høgegård.

Bal på
Klemens Kro

1952

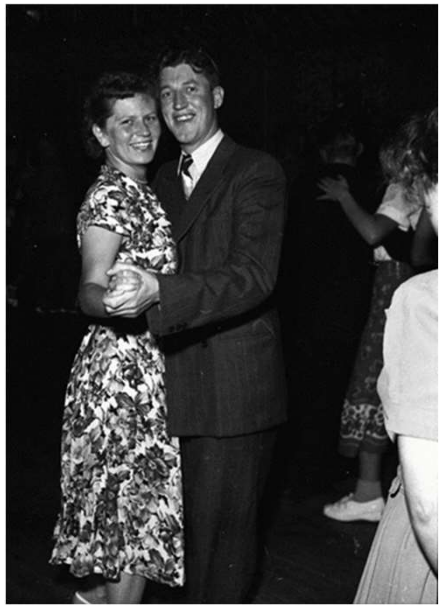

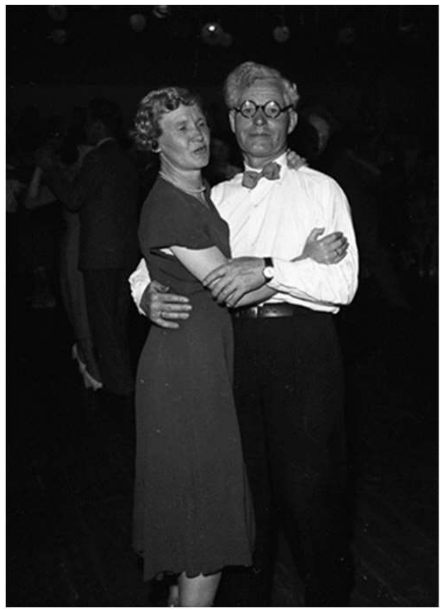

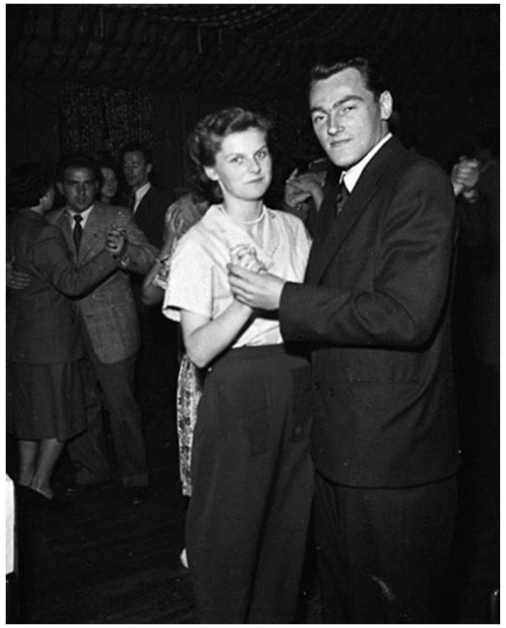

Bal på Klemens Kro 1952

Bal på Klemens Kro 1963

Onkel Tom fest
November 1966

Vælgermøde november 1966

Kong Christian X´s besøg i Klemensker 1945.

Der spilles op til dans, måske efter dilettantkomedien i 1963

Bendy Andersen, Mogens Finne Christensen, Ole Svensson, Vagn Finne og Jens Svensson.

Fest og farver ved eller i Klemens Kro

Landskamp og høj stemning på Klemensker Kro.
Med storskærm på hele endevæggen og den uundværlige ”stadionplatte”, pølser med brød og kolde drikke.

Indvendig ombygning 1967

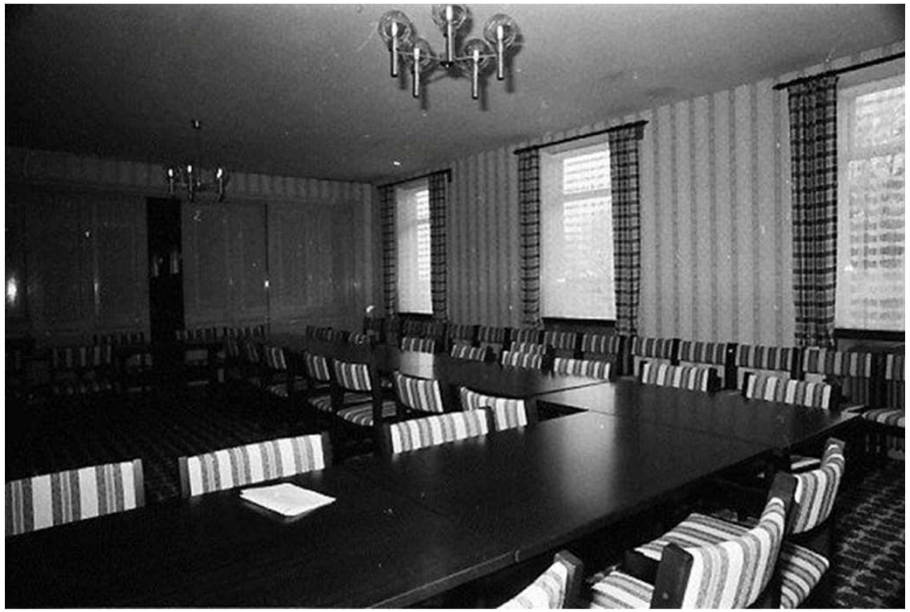

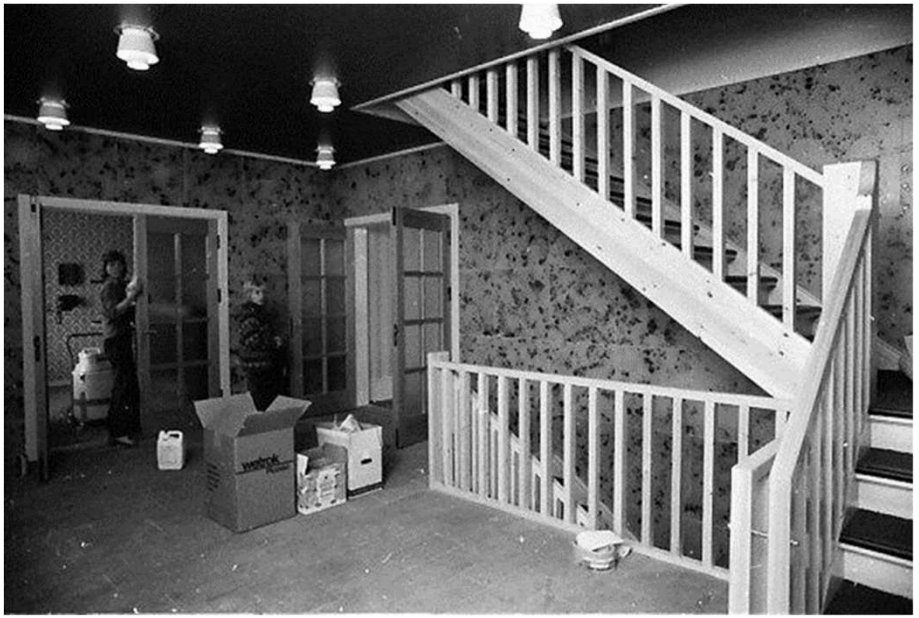

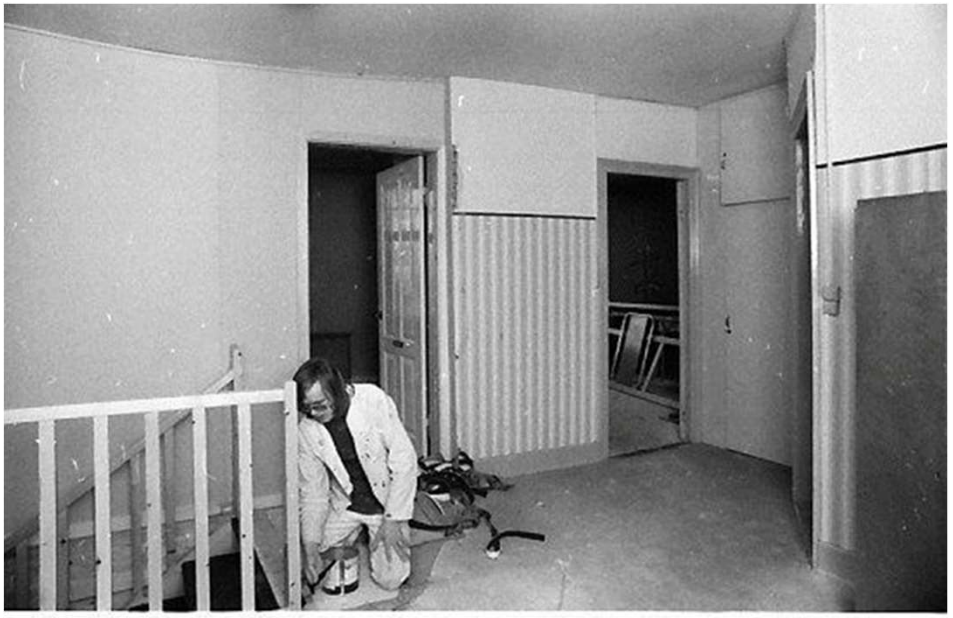

En hel serie af fotos fra det store ombygnings-projekt på Klemens Kro.

Fra januar 2021 til april 2022. Fotos er hentet på Klemes Kro´s facebookside.

Efeu fjernes fra gavlen

Murværk repareres og de gamle flotte vinduer i salen renoveres, så de kan bevares.

Vinduer udskiftes – på en dag !

Køkkenet totalrenoveres
- nyt køkken etableres.

Krostuerne istandsættes
med nye paneler, tapet,
maling og nye gulve

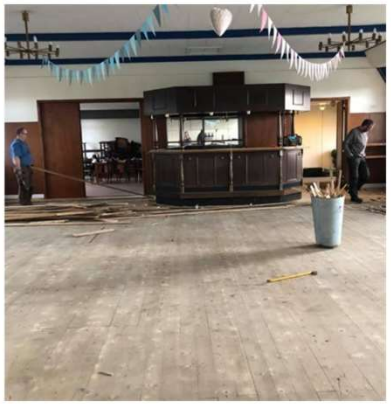
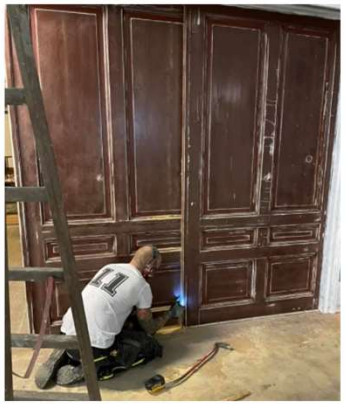

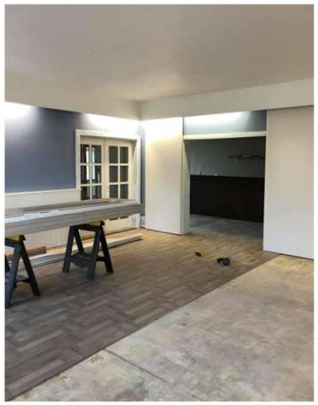

Den store og den lille sal totalrenoveres.

Baren renoveres og der opsættes nyt inventar.

Afterkælking bar/ varmestue etableres i den tidligere stald

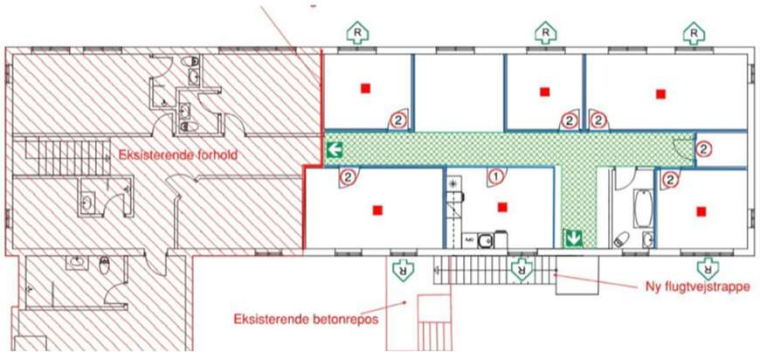

Projekt for loftetagen påbegyndes med en total rydning.

Der opsættes nye skeletter og efterisoleres. Nye vægge etableres.

Der etableres helt nye installationer for el, vand og varme. Nyt køkken opsættes. Der tapetseres og males, og nye badeværelser færdiggøres.

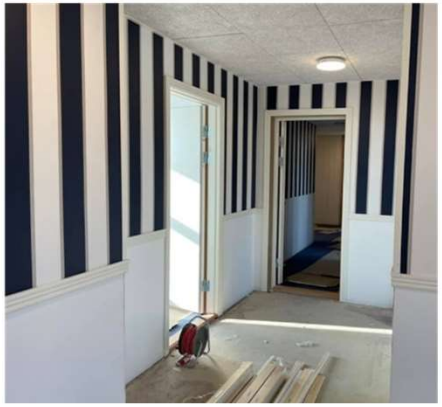

Nye gulvtæpper pålægges.

Den månedlige sheltertur hvor Rasmus er afsted med Molly og Holger skal også passes.

Molly og Holger har været med hele vejen igennem.
De har deltaget i arbejdet i det omfang de gerne har villet.
Men der har også været tid til hygge, svømmebad, leg og underholdning.

Rigtigt mange gamle lamper er rengjort, pudset, monteret med nye fatninger og ledninger og genbrugt

Og uden mad og drikke …….